

Edifício: Impactus MBigucci
 Apto: _____
 Cliente: _____
 Telefone: _____

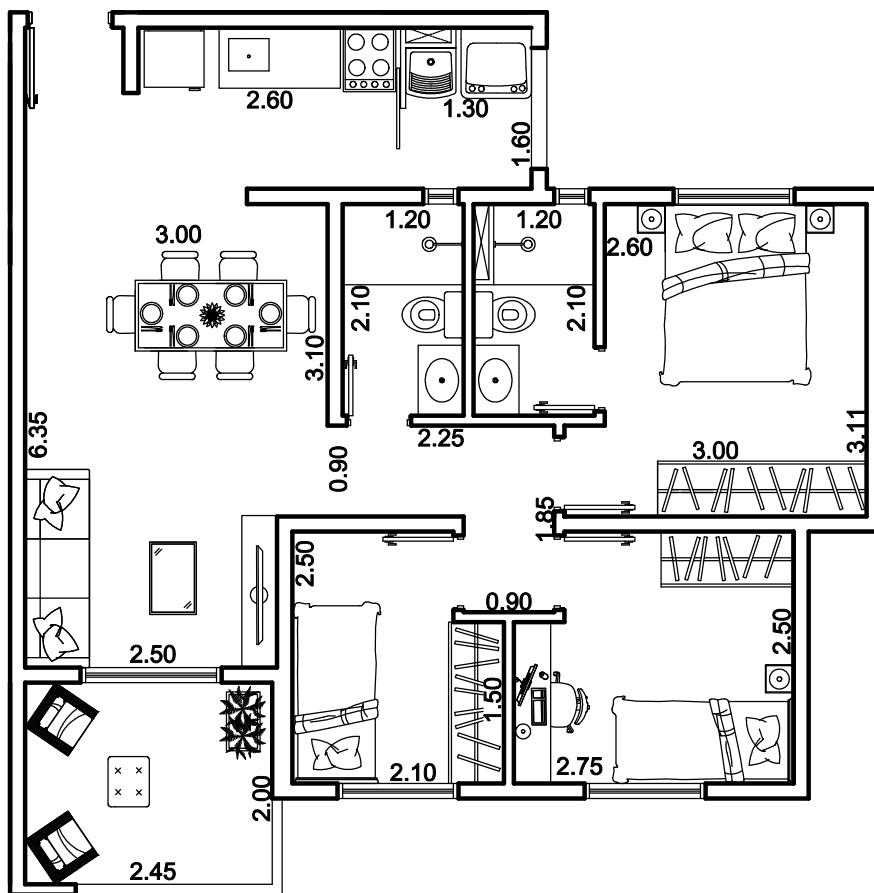

CROQUI DE LOCALIZAÇÃO

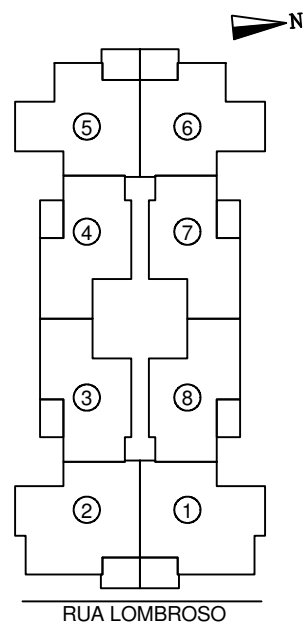

Estou de acordo com a execução do meu apartamento desta forma e ciente que não será permitida em hipótese alguma qualquer tipo de modificação, a não ser as alterações de acabamentos previstos única e exclusivamente pelo programa My Home oferecido pela construtora, desde que este empreendimento faça parte deste programa.

assinatura do proprietário

assinatura construtora

* **IMPORTANTE:** As medidas constantes desta planta são de face a face (medidas internas entre paredes) com tolerância de 5% para mais ou para menos. As medidas servem como base apenas para solicitação de orçamentos de móveis. Para efetiva compra de mobília e qualquer utensílio, deverá ser verificada a medida exata de sua própria unidade, depois de expedido o auto de conclusão do imóvel.

* Os shafts, bem como a parede que divide a cozinha da área de serviço poderão sofrer pequenas alterações de acordo com a necessidade dos projetos executivos de instalações.

* Poderá haver requadros na parede devido espessura das vigas.

* Informamos que a disposição de móveis e acessórios possui somente função decorativa.

* Durante as obras será realizada apenas uma visita no empreendimento de acordo com o nosso programa Espião do Lar.

APARTAMENTO TIPO - finais 1 e 2

Área Privativa - 61,37 m²

Rua Lombroso, 211 - Parque Jaçatuba - Santo André - SP

Escala 1:75